

» Planstellen der öffentlich finanzierten Orchester

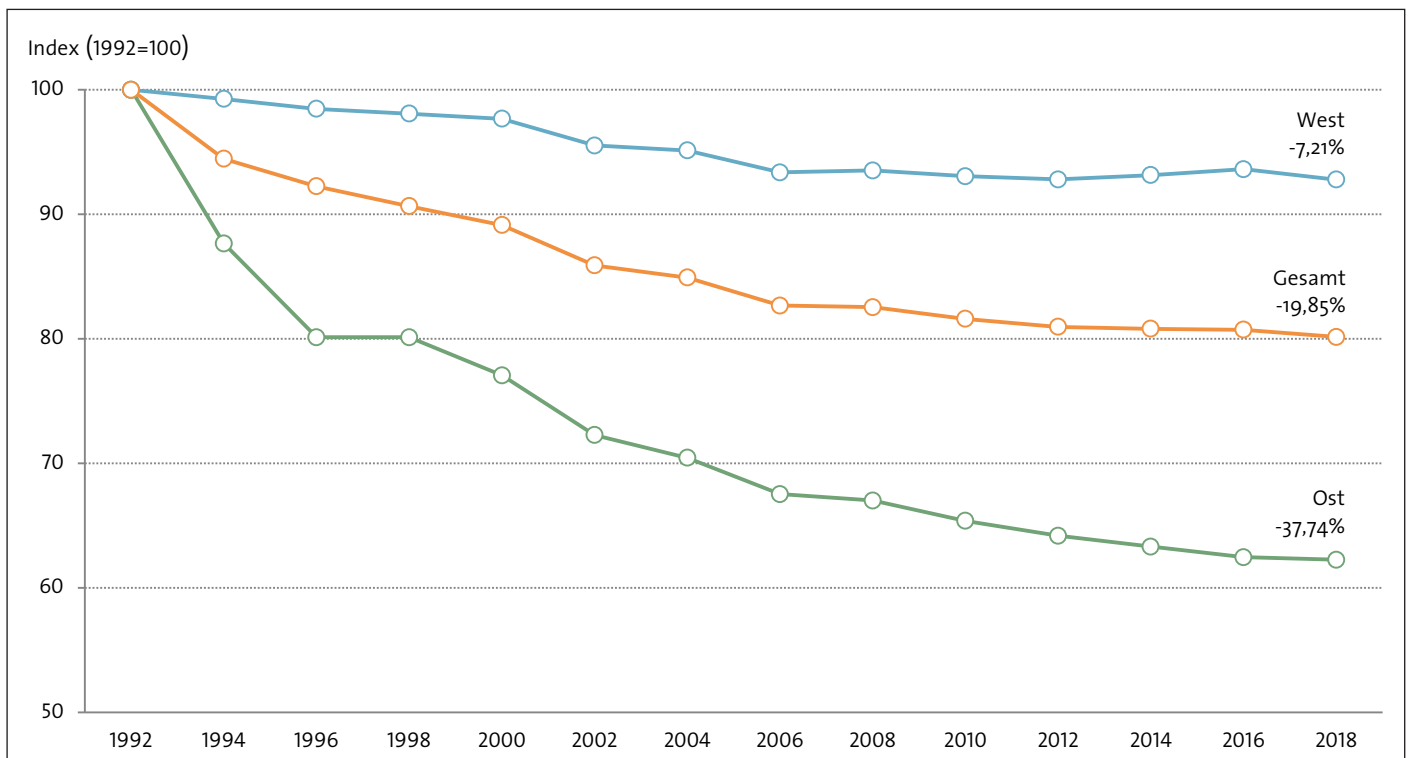

	Anzahl der ausgewiesenen Planstellen														Veränderung 1992-2018 in %
	1992	1994	1996	1998	2000	2002	2004	2006	2008	2010	2012	2014	2016	2018	
Ost	5.032	4.411	4.198	4.032	3.878	3.637	3.545	3.398	3.372	3.290	3.230	3.186	3.143	3.133	-37,74
West	7.127	7.075	7.018	6.991	6.961	6.808	6.780	6.654	6.665	6.632	6.614	6.639	6.673	6.613	-7,21
Insgesamt	12.159	11.486	11.216	11.023	10.839	10.445	10.325	10.052	10.037	9.922	9.844	9.825	9.816	9.764	-19,85

	Anzahl Orchester														
Insgesamt	168	154	151	146	145	139	136	135	133	133	132	131	131	129	-23,21

Hinweis: Grundlage der Statistik sind die in den Haushalten der einzelnen Orchester bzw. Theater formal ausgewiesenen Planstellen, nicht die tatsächlich besetzen; erfasst sind alle öffentlich finanzierten Symphonie- und Kammerorchester in Deutschland. Hinsichtlich der Einteilung der Klangkörper in Ost und West ist zu beachten, dass die Berliner Orchester entsprechend ihrem jeweiligen Sitz zugeordnet sind.

Quelle: *Zusammengestellt und bearbeitet vom Deutschen Musikinformationszentrum nach Angaben der Deutschen Orchestervereinigung (DOV).*